

PESO APROXIMADO DE REJILLA DE ACERO ELECTROFORJADA							
Kg/m ²							
SOLERAS DE CARGA		IS-01	IS-02	IS-03	IS-04	IS-05 STANDARD	IS-06
milímetros	pulg						
3.2 x 19.1	1/8" x 3/4"	26.2	29.1	22.9	25.8	19.1	22
3.2 x 25.4	1/8" x 1"	33.9	36.9	29.5	32.4	24.4	27.4
3.2 x 31.8	1/8" x 1-1/4"	41.7	44.6	36.1	39.1	29.8	32.8
3.2 x 38.1	1/8" x 1-1/2"	49.4	52.4	42.8	45.7	35.2	38.1
4.8 x 19.1	3/16" x 3/4"	37.8	40.7	32.8	35.8	27.1	30.1
4.8 x 25.4	3/16" x 1"	49.4	52.4	42.8	45.7	35.2	38.1
4.8 x 31.8	3/16" x 1-1/4"	61.1	64	52.7	55.7	43.3	46.2
4.8 x 38.1	3/16" x 1-1/2"	72.7	75.6	62.7	65.7	51.3	54.3
4.8 x 44.4	3/16" x 1-3/4"	84.6	87.8	72.9	76.2	59.7	62.9
4.8 x 50.8	3/16" x 2"	96.2	99.4	82.9	86.1	67.7	70.9
4.8 x 57.1	3/16" x 2-1/4"	107.8	111	92.9	96.1	75.8	79
4.8 x 63.5	3/16" x 2-1/2"	119.4	122.6	102.8	106	83.9	87.1

Tamaño de tableros: IS-01 e IS-02: 0.583 x 6.000 m; IS-03 e IS-04: 0.806 x 6.000 m; IS-01, IS-05 e IS-06: 1.00 x 6.000 m.

	TIPOS	APLICACION
STANDARD	 <p>IS-05*</p>	Recomendada para todo tipo de uso.
	 <p>IS-01*</p>	Con menor espacio entre soleras. Recomendable para tráfico pesado o donde se requiera rejilla cerrada.
FABRICACION ESPECIAL	 <p>IS-02*</p>	Con menor espacio entre soleras y varillas. Se utiliza en casos donde se requiera un mínimo espacio abierto.
	 <p>IS-03*</p>	Menor espacio entre soleras que el tipo IS-05. 18% mayor capacidad de carga y peso específico.
	 <p>IS-04*</p>	Igual al tipo IS-03, pero con varillas transversales a menor distancia.
	 <p>IS-06*</p>	Igual al tipo IS-05, pero con varillas transversales a menor distancia.

Escalón Industrial *Irving*

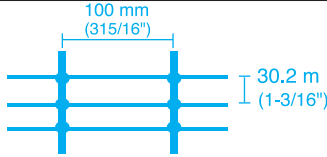
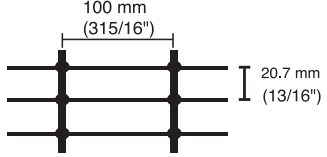
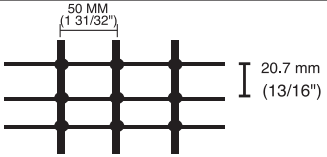
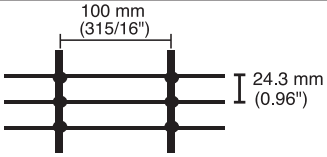
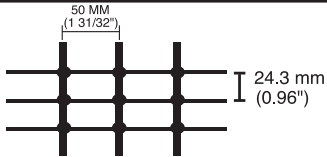
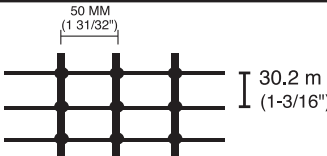
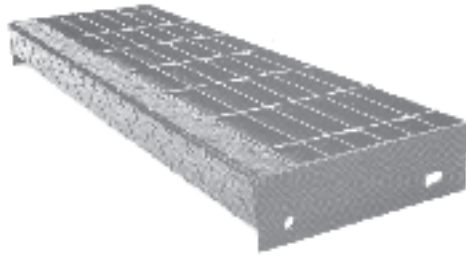

USOS Y APLICACIONES

Se recomiendan para escaleras que requieran de máxima seguridad y escaleras de emergencia. Su superficie antiderrapante, reduce los resbalones y caídas en áreas críticas.



TABLA DE ANCHOS

Usando soleras de 3.2 mm (1/8") de grueso	Usando soleras de 4.8 mm (3/16") de grueso	Distancia "A" entre barrenos
219 mm (8-5/8")	220 mm (8-11/16")	114 mm (4 1/2")
249 mm (9-13/16")	250 mm (9-7/8")	178 mm (7")
279 mm (11 ")	281 mm (11-1/16")	178 mm (7")
310 mm (12 7/32")	311 mm (12-1/4")	178 mm (7")

Rejilla Luvér para cuartos de máquinas

Usos

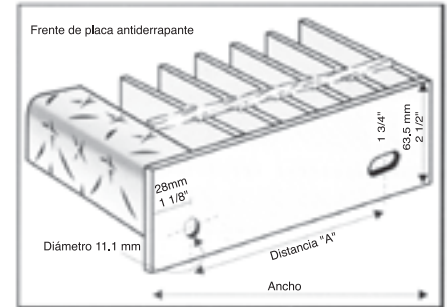
- Cuartos de máquinas
- Restaurantes
- Hoteles
- Divisiones
- Plantas de Luz
- Industrias en general

MEDIDA	CALIBRE	KG/PZA
3.05 m.	18	3.100
2.44 m.	18	2.600



Se surte en tramos de 3.05 y 2.44 m. Calibre 18 Negra y Galvanizada.

BOTAGUAS

2"	Peso Kg. 3.5	2 1/2"	Peso Kg. 4.4	3"	Peso Kg. 4.8	1"	Peso Kg. 2.3	1 1/4"	Peso Kg. 2.7	1 1/2"	Peso Kg. 2.9

Av. Viaducto Tlalpan No. 425,
Col. San Lorenzo Huipulco,
Tlalpan, México, D.F., C.P. 14370
Tels. 5573-3026 / 5573-2917
5573-2979 / 5573 2879
5573-2993 / 1315 0095
5513-8569 / 5513-8574



www.viaductotalpan.com.mx